



Karlsruher Institut für Technologie (KIT)

Sehr geehrte Frau
Prof.Dr.Ing. Heike Schuchmann (PERSÖNLICH)

Auswertungsbericht Lehrveranstaltungsevaluation an die Lehrenden

Sehr geehrte Frau Prof.Dr.Ing. Schuchmann,

mit diesem Schreiben erhalten Sie die Ergebnisse der automatisierten Auswertung Ihrer Lehrveranstaltung „Übungen zu 22201 Grundoperationen in der Lebensmittelverfahrenstechnik (nur für Master)“.

Ihre Lehrveranstaltung „Übungen zu 22201 Grundoperationen in der Lebensmittelverfahrenstechnik (nur für Master)“ hat den Lehrqualitätsindex

LQI = 100.

Die Auswertung zu Ihrer Lehrveranstaltung gliedert sich in folgende Abschnitte:

Zu Beginn der Auswertung werden die Ergebnisse der Befragung in Form von Häufigkeitstabellen dargestellt. Bei allen Fragen wird die Anzahl der abgegebenen Antworten (n) angezeigt. Bei den 5er-Skalafragen finden Sie zusätzlich neben dem Histogramm den Mittelwert (mw) und die Standardabweichung (s) der jeweiligen Frage. Neben manchen Fragen finden Sie zudem ein Ampelsymbol abgebildet. Diese Fragen dienen der Qualitätssicherung der Lehre. Im vorletzten Teil werden sämtliche 5er-Skalenfragen in einem Profilliniendiagramm abgebildet. Zuletzt sind die Antworten zu den offenen Fragen aufgelistet.

Mit freundlichen Grüßen,
Ihr Evaluationsteam

Prof.Dr.Ing. Heike Schuchmann

Übungen zu 22201 Grundoperationen in der Lebensmittelverfahrenstechnik (nur für Master) (22202)
Erfasste Fragebögen = 17



Periode: **WS 12/13**

Auswertungsteil der geschlossenen Fragen

Legende

Frage-
text

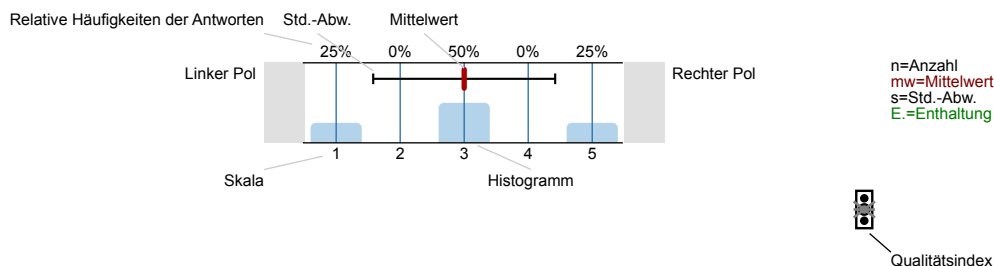

Erklärung der Ampelsymbole

Der Mittelwert liegt unterhalb der Qualitätsrichtlinie.

Der Mittelwert liegt im Toleranzbereich der Qualitätsrichtlinie.

Der Mittelwert liegt innerhalb der Qualitätsrichtlinie.

1. Fragen zur Lehrveranstaltung

1.1) Wie beurteilen Sie die Mitarbeit Ihrer Studienkollegen/innen innerhalb dieser Lehrveranstaltung?

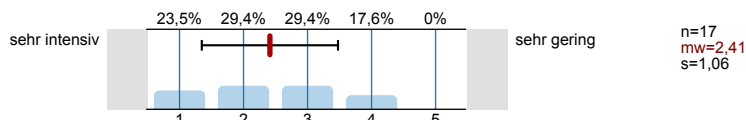

1.2) Wie gerne besuchen Sie diese Lehrveranstaltung?

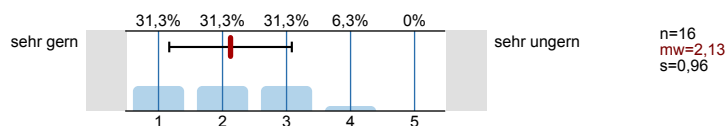

1.3) Warum besuchen Sie diese Lehrveranstaltung?

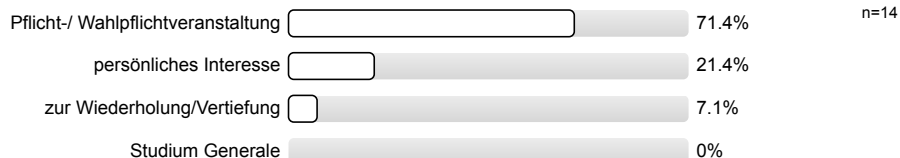

1.4) Mein Engagement für diese Lehrveranstaltung ist gekennzeichnet durch: *(Mehrfachnennungen möglich)*

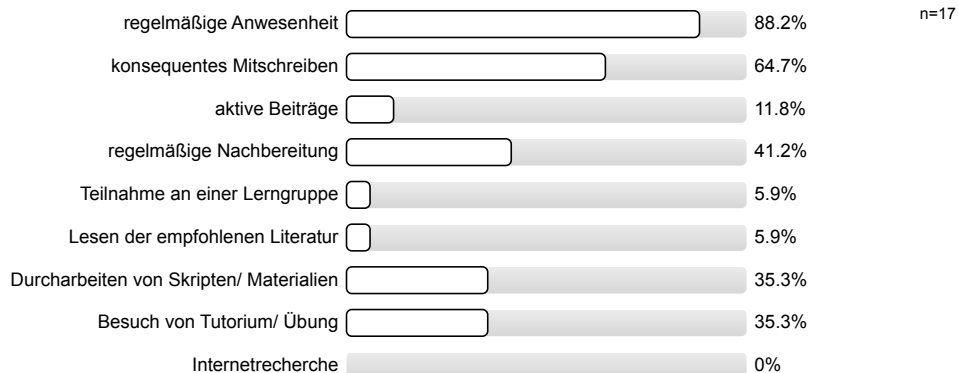

1.5) Die inhaltliche Abstimmung zu anderen Lehrveranstaltungen in meinem Studienplan ist...

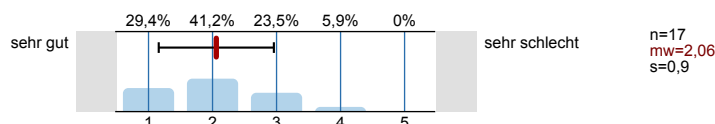

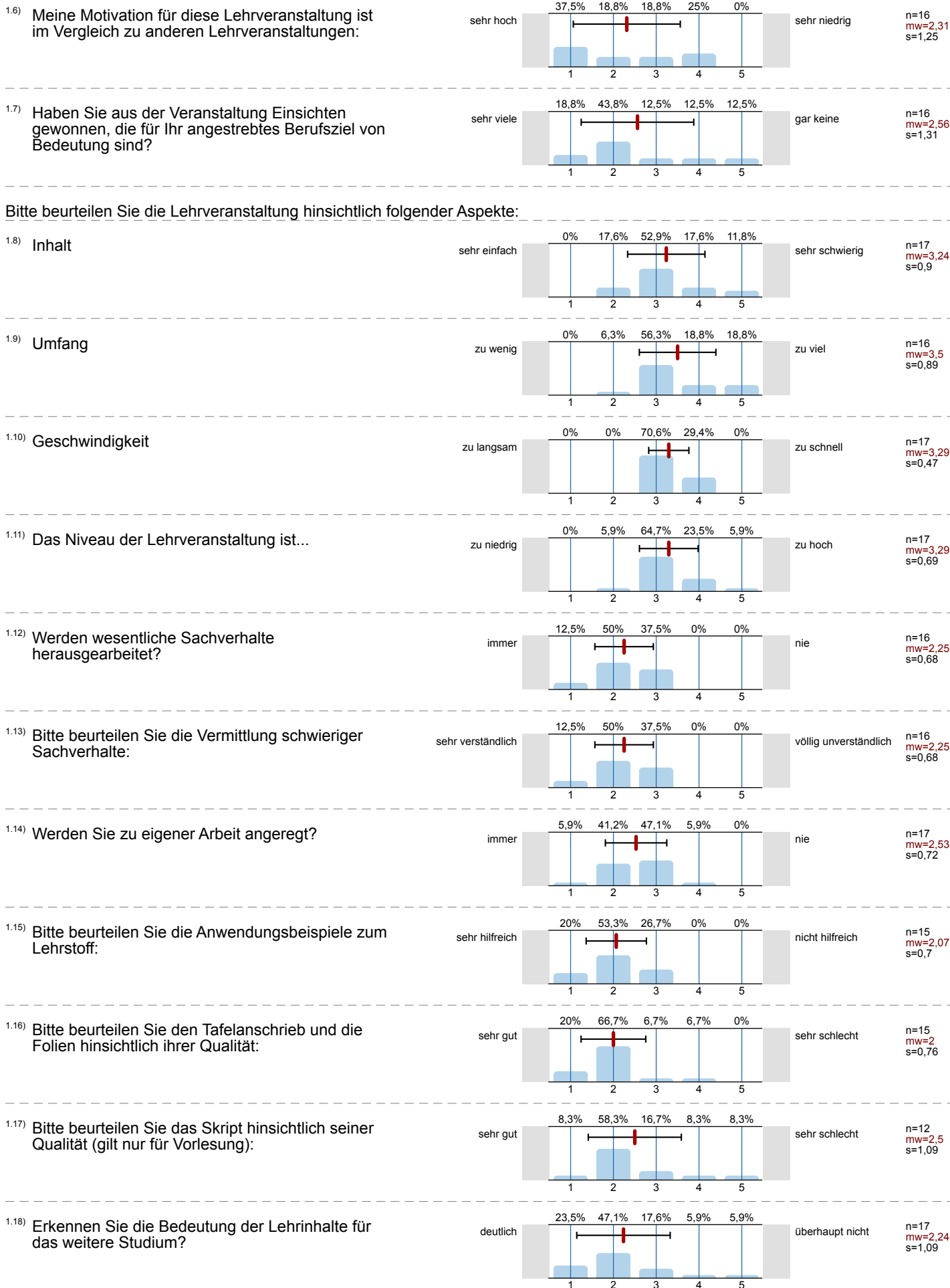

1.19) Die Lehrveranstaltung fördert (Mehrfachnennungen möglich)



1.20) In dieser Lehrveranstaltung lerne ich viel.

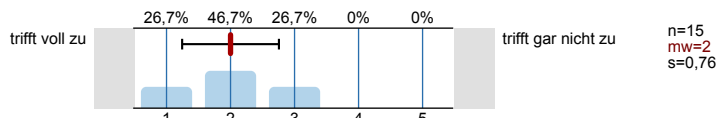

2. Fragen zur Bewertung der Raumbedingungen

2.1) Die Raumgröße ist der Teilnehmerzahl

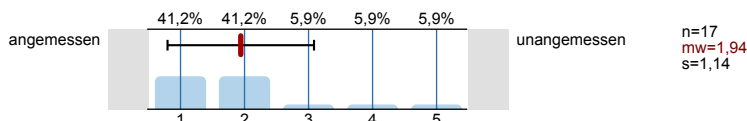

2.2) Die Akustik in diesem Raum ist

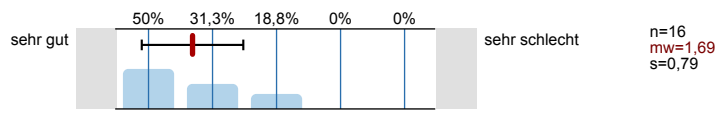

2.3) Die Sichtbedingungen in diesem Raum sind

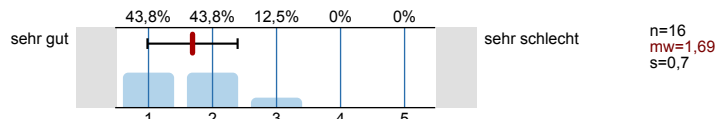

3. Fragen zum/zur Dozenten/in

3.1) Verweist der/die Dozent/in auf Zusammenhänge zwischen Theorie und Praxis?

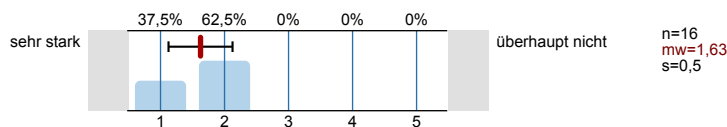

3.2) Wie ist der/die Dozent/in Ihrer Einschätzung nach auf die Lehrveranstaltung vorbereitet?

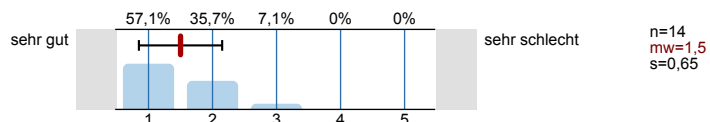

4. Fragen zum Studium

4.1) Aktuelles Studienfach:

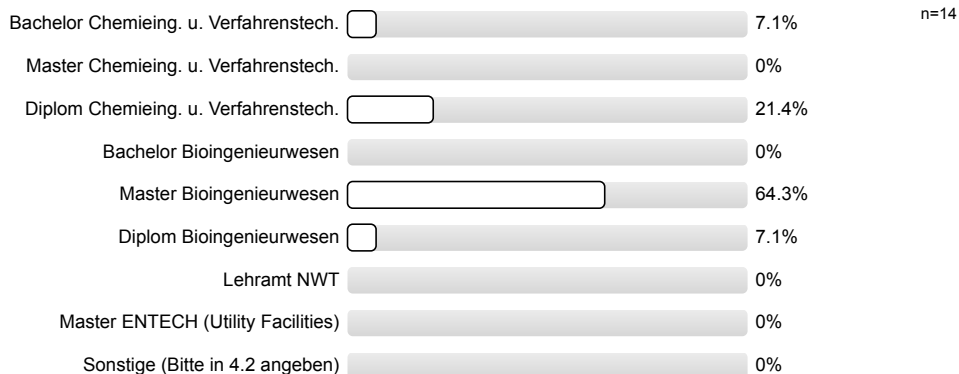

4.3) Im wievielten Fachsemester befinden Sie sich?

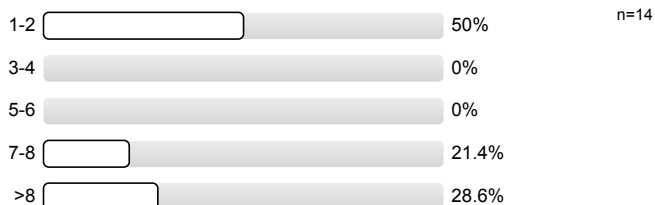

4.4) Ich beziehe mein Wissen hauptsächlich aus:
(Mehrfachnennungen sind möglich)

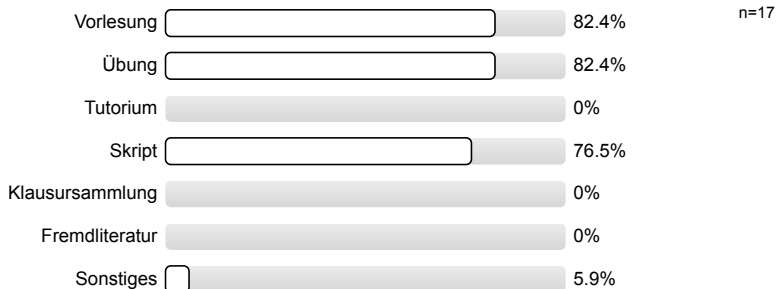

4.5) Für häusliche Nacharbeit der Vorlesung/der Übung verwalde ich im Durchschnitt pro Doppelstunde...

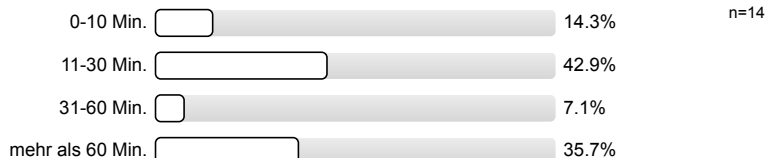

4.6) Von 10 Veranstaltungsterminen besuche ich im Durchschnitt etwa...

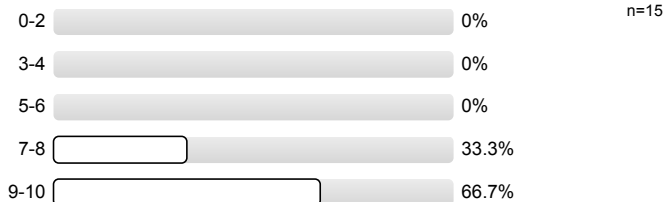

Die Anonymität ist bei handschriftlichen Kommentaren unter Umständen nicht gewährleistet. Bitte verstellen Sie bei allen freien Antwortmöglichkeiten gegebenenfalls Ihre Schrift, z.B. durch Druckbuchstaben.

5. Monitoring

5.1) Bitte benoten Sie die Lehrveranstaltung insgesamt

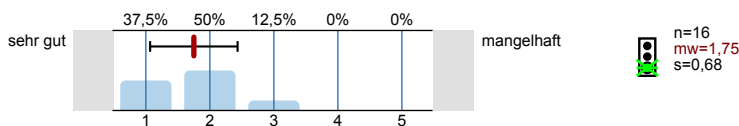

5.2) Wie hoch ist der notwendige Arbeitsaufwand für diese Lehrveranstaltung?

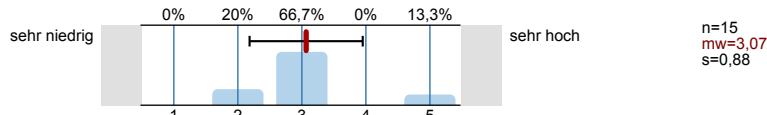

5.3) Der notwendige Arbeitsaufwand für die Lehrveranstaltung ist...

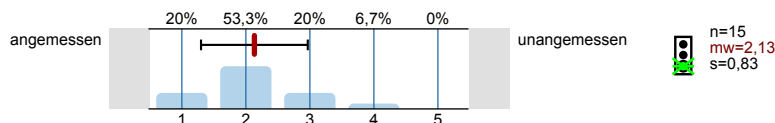

5.4) Wie ist die Lehrveranstaltung strukturiert?

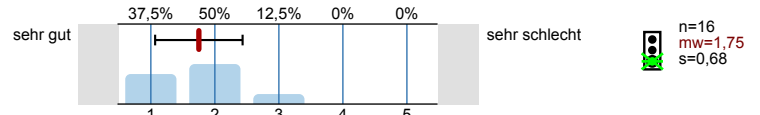

5.5) Wirkt der/die Dozent/in engagiert und motiviert bei der Durchführung der Lehrveranstaltung?

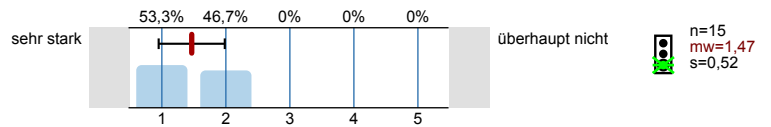

5.6) Geht der/die Dozent/in auf Fragen und Belange der Studierenden ein?

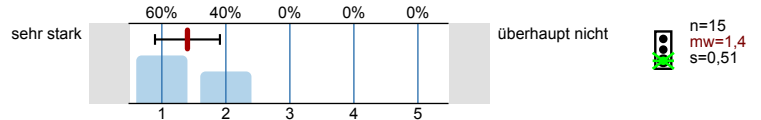

Vielen Dank für Ihre Mitarbeit!
(Infoportal zur Lehrevaluation:www.pst.kit.edu/eval-info)

Profillinie

Teilbereich: 1. WS 2012/13 Chemieingenieurwesen und Verfahrenstechnik
 Name der/des Lehrenden: Prof.Dr.Ing. Heike Schuchmann
 Titel der Lehrveranstaltung: Übungen zu 22201 Grundoperationen in der Lebensmittelverfahrenstechnik (nur für Master)
 (Name der Umfrage)

Verwendete Werte in der Profillinie: Mittelwert

1. Fragen zur Lehrveranstaltung

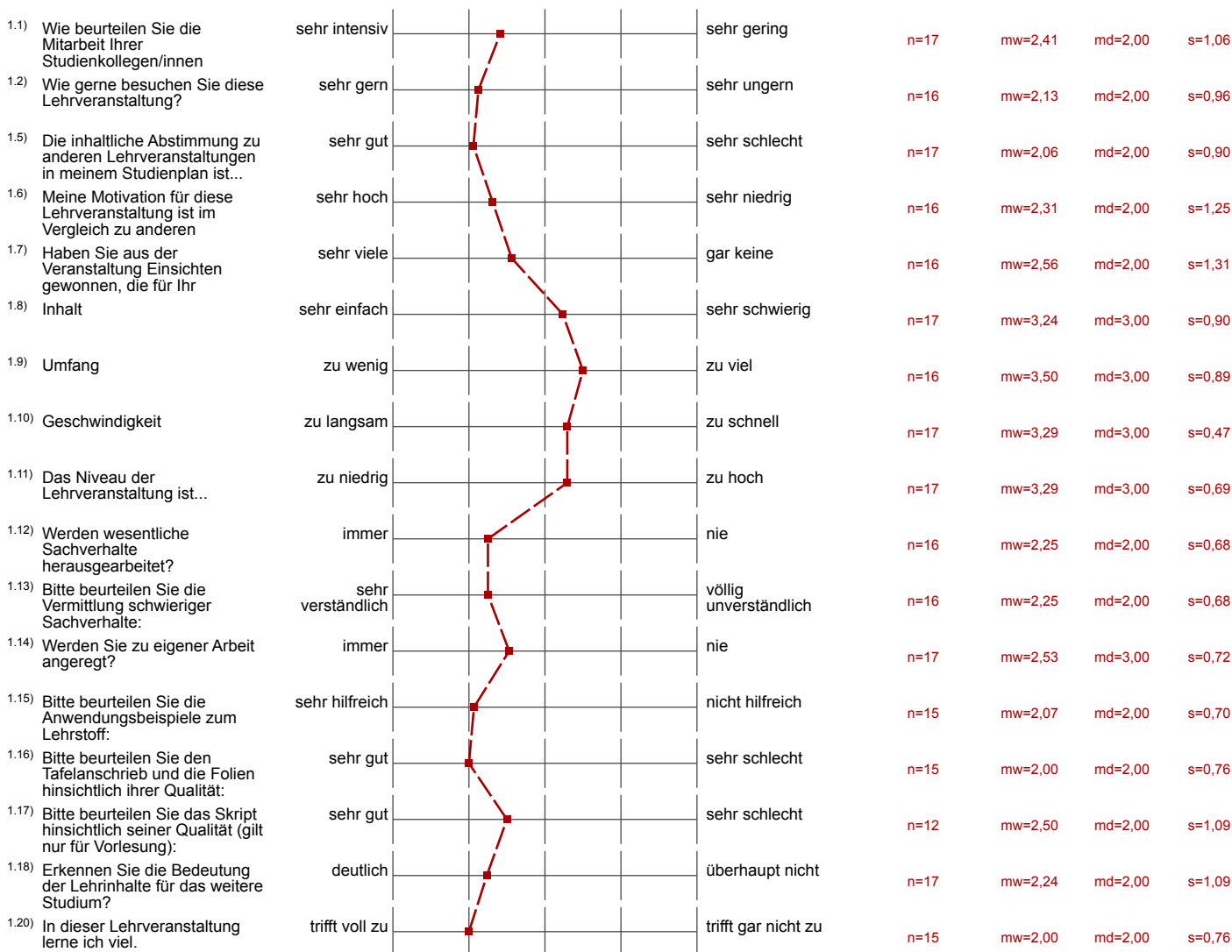

2. Fragen zur Bewertung der Raumbedingungen

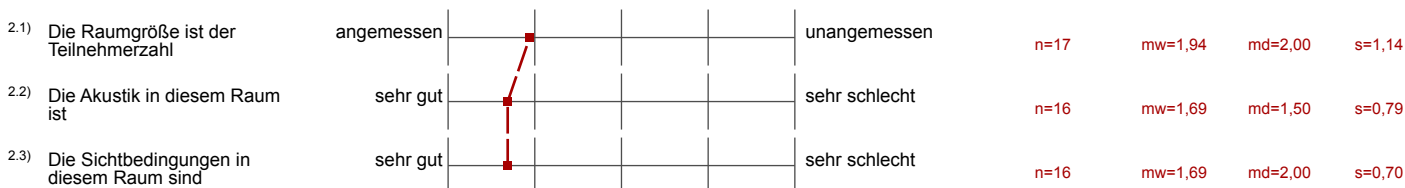

3. Fragen zum/zur Dozenten/in

3.1) Verweist der/die Dozent/in auf Zusammenhänge zwischen Theorie und Praxis?	sehr stark		überhaupt nicht	n=16	mw=1,63	md=2,00	s=0,50
3.2) Wie ist der/die Dozent/in Ihrer Einschätzung nach auf die Lehrveranstaltung vorbereitet?	sehr gut		sehr schlecht	n=14	mw=1,50	md=1,00	s=0,65

5. Monitoring

5.1) Bitte benoten Sie die Lehrveranstaltung insgesamt	sehr gut		mangelhaft	n=16	mw=1,75	md=2,00	s=0,68
5.2) Wie hoch ist der notwendige Arbeitsaufwand für diese Lehrveranstaltung?	sehr niedrig		sehr hoch	n=15	mw=3,07	md=3,00	s=0,88
5.3) Der notwendige Arbeitsaufwand für die Lehrveranstaltung ist...	angemessen		unangemessen	n=15	mw=2,13	md=2,00	s=0,83
5.4) Wie ist die Lehrveranstaltung strukturiert?	sehr gut		sehr schlecht	n=16	mw=1,75	md=2,00	s=0,68
5.5) Wirkt der/die Dozent/in engagiert und motiviert bei der Durchführung der	sehr stark		überhaupt nicht	n=15	mw=1,47	md=1,00	s=0,52
5.6) Geht der/die Dozent/in auf Fragen und Belange der Studierenden ein?	sehr stark		überhaupt nicht	n=15	mw=1,40	md=1,00	s=0,51

Auswertungsteil der offenen Fragen

4. Fragen zum Studium

4.2) Sonstige (Studienfach)

Blank area for handwritten answers to question 4.2, consisting of seven horizontal lines.

4.7) Haben Sie Anregungen oder einen Kommentar zur Lehrveranstaltung?

Blank area for handwritten answers to question 4.7, consisting of a large rectangular box.

Blank area for student answers, divided into seven horizontal sections by lines.

